

INFORME DE MONITOREO DE MEDIOS*

Fecha: 04/08/2024

Semanan°31

Coordinación de Vigilancia Epidemiológica

*Vigilancia basada en eventos de interés epidemiológico mediante el monitoreo de medios abiertos de comunicación locales y nacionales.

Reporte de eventos:

Amenaza	Tema	Medio	Fecha	Resumen	Liga	Prioridad	Verificación
Socio-organizativa	Feria de Tenextepango	El sol de Cuautla	4 de agosto de 2024	La localidad de Ayala recibió más de 20 mil visitantes durante la feria que concluyó este 3 de agosto, asegura comité; la feria concluyó con saldo blanco	https://www.elsoldecuautla.com.mx/local/feria-de-tenextepango-reporta-expectativas-superadas-12344935.html	Bajo	Ratificado
Biológico	Refuerza IMSS Morelos conocimientos en materia de rescate acuático	Diario de Morelos	4 de agosto de 2024	Con el objetivo de continuar con la profesionalización del personal que labora en los Centros de Seguridad Social (CSS), el Instituto Mexicano del Seguro Social (IMSS) en Morelos, llevó a cabo a través de la Jefatura de Servicios de Salud en el Trabajo, Prestaciones Económicas y Sociales, el "Curso de Capacitación y Certificación" de guardavidas institucionales.	https://www.diariodemorelos.com/noticias/refuerza-imss-morelos-conocimientos-en-materia-de-rescate-acuatico	Bajo	Ratificado
Socio-organizativo	Estado de Morelos ha sido refugio de muchas personas provenientes principalmente de Guerrero y de la Ciudad de México	El sol de Cuernavaca	4 de agosto de 2024	El estado de Morelos ha sido refugio de muchas personas provenientes principalmente de Guerrero y de la Ciudad de México. Eventos como el sismo de 2017 y la pandemia, y con ello el trabajo remoto, y recientemente el paso del huracán Otis en Acapulco, Guerrero.	https://www.elsoldecuernavaca.com.mx/local/por-que-morelos-es-tan-atractivo-para-los-chilangos-y-querrerenses-12337662.html	Bajo	Ratificado
Biológica	Fuerte lluvia en Morelos causa accidentes y caída de rama en autopista; se esperan más chubascos y descargas eléctricas	El sol de Cuernavaca	3 de agosto	Este sábado 3 de agosto, se registra una intensa lluvia en la zona metropolitana de Morelos. La Coordinación de Protección Civil informó que se esperan más chubascos y lluvias fuertes acompañadas de descargas eléctricas en diversas áreas de Morelos. Es por ello que se recomienda a la población tomar precauciones y estar atentos a los comunicados oficiales.	https://www.elsoldecuernavaca.com.mx/policiaca/fuerte-lluvia-en-morelos-provoca-accidentes-en-la-mexico-cuernavaca-12343186.html	Bajo	Ratificado



<http://ssm.gob.mx>



Servicios de Salud Morelos



@MorelosSalud

Callejón Borda N°3 Col. Centro C.P. 62000
Teléfono (777) 312 62 31 / 314 33 36 ext. 222

**Calle Gómez Azcárate No. 205, Col. Lomas de la Selva
C.P. 62270, Cuernavaca, Morelos. Tel.: 777 102 25 56**

INFORME DE RIESGOS METEOROLÓGICOS

Fecha: 04/08/2024

Semananº 31

Coordinación de Vigilancia Epidemiológica

Fuente: Servicio Meteorológico Nacional de México, CONAGUA. <https://proteccioncivil.morelos.gob.mx/>

LLUVIAS PUNTUALES MUY FUERTES EN JALISCO, MICHOACÁN, GUERRERO, OAXACA, CHIAPAS, VERACRUZ Y TABASCO

Este día, el **monzón mexicano**, propiciará chubascos y lluvias puntuales fuertes acompañadas con descargas eléctricas, rachas fuertes de viento, además de posible caída de granizo en zonas del noroeste del país. A su vez, **canales de baja presión** se extenderán sobre el norte, occidente, oriente y centro de México, así como en la península de Yucatán, en interacción con **inestabilidad en niveles altos de la atmósfera** y el **ingreso de humedad** del océano Pacífico, golfo de México y mar Caribe, producirán lluvias fuertes con puntuales muy fuertes, descargas eléctricas, rachas fuertes de viento y posible caída de granizo en dichas regiones, además de lluvias aisladas y chubascos en zonas del norte y noreste del territorio nacional. Por otra parte, una **zona de baja presión con probabilidad para desarrollo ciclónico** al sur de las costas de Guerrero y Oaxaca, favorecerá lluvias fuertes con puntuales muy fuertes en el sur y sureste mexicano; rachas de viento de 50 a 70 km/h en el istmo de Tehuantepec; y oleaje de 1 a 2 metros de altura en costas de Michoacán, Guerrero y Oaxaca. Finalmente, se mantendrá el ambiente caluroso a muy caluroso en zonas del noroeste, norte y noreste de la República Mexicana, además de la península de Yucatán; con temperaturas superiores a 40 °C en zonas de Baja California, Sonora y Coahuila.

Para información del huracán Carlotta en el océano Pacífico, consulta el aviso del Servicio Meteorológico Nacional en:

<https://smn.conagua.gob.mx/es/pronosticos/avisos/aviso-de-ciclón-tropical-en-el-oceano-pacifico>

Intervalos de chubascos con lluvias puntuales fuertes (25 a 50 mm):

Ciudad de México, Estado de México, **Morelos**, Puebla.

Temperaturas máximas 30-35 °C:

Morelos, Puebla (suroeste) y Veracruz.

Pronóstico en región Mesa Central:

Por la mañana, cielo medio nublado con ambiente fresco, y frío en zonas altas de Puebla y Tlaxcala. Bancos de niebla al amanecer en zonas serranas. Durante la tarde, ambiente templado a cálido y caluroso en zonas de Morelos y Puebla (suroeste). Cielo nublado con lluvias puntuales fuertes en Morelos y Puebla; las cuales podrían estar acompañadas de descargas eléctricas, rachas fuertes de viento y posible caída de granizo; así como reducir la visibilidad, ocasionar encharcamientos, inundaciones y deslaves, e incrementar los niveles de ríos y arroyos; además de intervalos de chubascos en Hidalgo y Tlaxcala, y lluvias aisladas en Guanajuato y Querétaro. Viento de componente este de 10 a 25 km/h en la región, con rachas de 40 a 60 km/h en Guanajuato, Querétaro, Hidalgo, Puebla y Tlaxcala.

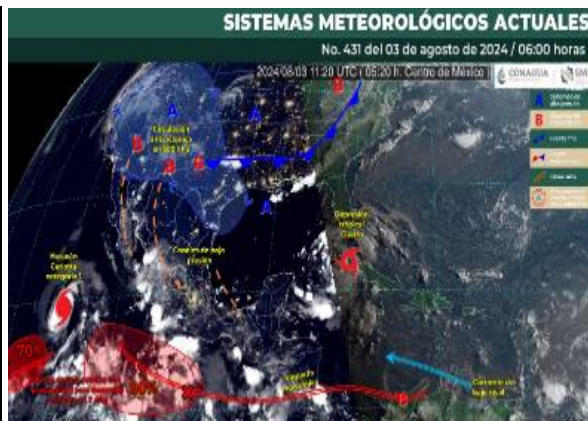

Recomendaciones de Protección Civil

TEMPERATURAS ALTAS:

- Extremar precaución ante temperaturas altas, dar especial atención a **personas enfermas y de la tercera edad, niños e indigentes**.
- Mantenerse fresco e hidratado, tomar **abundantes líquidos**.
- No exponerse por **tiempos prolongados a los rayos solares** para evitar insolación y golpes de calor.
- Utilizar **ropa y calzado ligero para esta temporada**, de preferencia en colores claros, para evitar que aumente la temperatura corporal e incluso se presente un "golpe de calor".
- **Mantener informada a la población.**

Nivel de riesgo alto

Existe riesgo meteorológico para la población en general, en especial población de alta vulnerabilidad, pudiendo generar deshidratación, golpes de calor, insolación o quemaduras por efectos de radiación solar.



<http://ssm.gob.mx>



Servicios de Salud Morelos



@MorelosSalud

Callejón Borda N°3 Col. Centro C.P. 62000
Teléfono (777) 312 62 31 / 314 33 36 ext. 222

**Calle Gómez Azcárate No. 205, Col. Lomas de la Selva
C.P. 62270, Cuernavaca, Morelos. Tel.: 777 102 25 56**

INFORME DE MONITOREO VOLCÁNICO Y SISMOLÓGICO

Fecha: 04/08/2024

Semana N°31

Coordinación de Vigilancia Epidemiológica

Fuente: Servicio Sismológico Nacional, UNAM. / Centro nacional de Prevención de Desastres (CENAPRED)-SEGOB, SENEAM-SCT y NOAA.

En las últimas 24 horas, mediante los sistemas de **monitoreo del volcán Popocatepetl**, se detectaron **52 exhalaciones** de baja intensidad, acompañadas principalmente de vapor de agua y otros gases volcánicos. Además, se registraron **63 minutos de temblor** armónico de **muy** baja amplitud. Al momento de este reporte **no se tiene visibilidad hacia el volcán**, debido a la nubosidad en la zona, sin embargo durante las primeras horas de la mañana se pudo observar parcialmente una emisión constante de vapor de agua y gases volcánicos que se dispersan hacia el oeste. -noroeste.

NIVEL DE ALERTA		AMARILLO-FASE 2	RECOMENDACIONES PARA LA FASE AMARILLO FASE 2
		<p>El volcán presenta incremento en su actividad, con explosiones esporádicas:</p> <ul style="list-style-type: none"> Pluma continúa de vapor de agua y gas. Caída de ceniza leves a moderadas en poblaciones cercanas. Lanzamiento de fragmentos incandescentes y posibilidad de flujos piroclásticos de corto alcance asociado a las explosiones. Crecimiento y destrucción de domos de lava. Flujos de lodo o escombros de corto alcance. 	<ol style="list-style-type: none"> Continuar con el radio de seguridad de 12 km, por lo que la permanencia en esa área no está permitida. Controlar el tránsito entre Santiago Xalitlintla y San Pedro Nexapa, vía Paso de Cortés. A las autoridades de Protección Civil, mantener sus procedimientos preventivos, de acuerdo con sus planes operativos. A la población se le recomienda eleva la atención a los avisos de las autoridades de su localidad y se exhorta a no acercarse al volcán, y mucho menos al cráter. Mantenerse fuera de cañadas ante posibles flujos de lodo, principalmente en temporada de lluvias.

PRONOSTICO DE CAIDA DE CENIZA

En caso de una exhalación de ceniza volcánica, el pronóstico de trayectoria hacia el **noroeste** (simulando exhalación cada hora en las próximas 6 horas), a su paso por la zona sureste, centro y noroeste del Estado de México; zona sureste, centro, oeste y oeste-noroeste de la Ciudad de México; zona noreste del estado de Michoacán y zona sureste y sur del estado de Guanajuato; para las **primeras 12 horas de pronóstico** (de las 14:00 a las 02:00 hora local). Posteriormente, para las **últimas 12 horas de pronóstico** (de las 02:00 a las 14:00 hora local del día siguiente), las trayectorias continuarían sobre sureste, sur, centro-sur, oeste-suroeste del estado de Guanajuato; zona noreste y norte del estado de Jalisco; zona sur y suroeste del estado de Zacatecas y zona sur del estado de Durango.

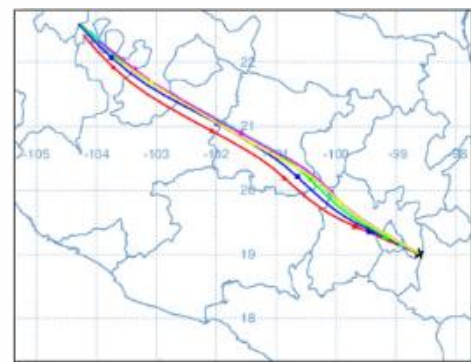

SIN PRONOSTICO DE CAIDA DE CENIZA PARA EL ESTADO

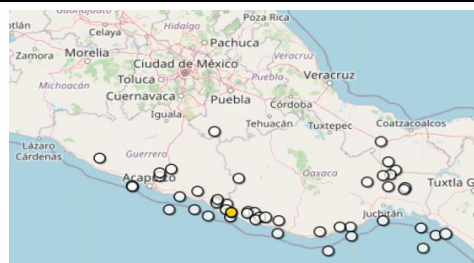
SISMOS	<p>Se registró un sismo de magnitud de 3.4º Richter, con una profundidad de 8.6 km a las 4:45:02 hrs con localización del epicentro a 17 km al suroeste de Pinotepa, Oaxaca.</p> <p>NO PERCIBIDO EN EL ESTADO DE MORELOS.</p>	
	REPORTE DE DAÑOS A LA POBLACION	
	PROTECCIÓN CIVIL	Sin reporte de daños a la población ni a la infraestructura en salud.



<http://ssm.gob.mx>



Servicios de Salud Morelos



@MorelosSalud

Callejón Borda N°3 Col. Centro C.P. 62000
Teléfono (777) 312 62 31 / 314 33 36 ext. 222

**Calle Gómez Azcárate No. 205, Col. Lomas de la Selva
C.P. 62270, Cuernavaca, Morelos. Tel.: 777 102 25 56**

INFORME DE MONITOREO DE TEMPERATURAS Y CALIDAD DEL AIRE

Fecha: 04/08/2024

Semana N°31

Coordinación de Vigilancia Epidemiológica

Fuente: Comisión Estatal de Agua (CEAGUA)

PRONOSTICO DE TEMPERATURAS POR MUNICIPIO						TEMPERATURAS MÁXIMAS Y MÍNIMAS, ULTIMAS 24 HRS	
Municipio	Min.	Max.	Municipio	Min.	Max.	Mínimas	Máximas
Amacuzac	18°	31°	Tepalcingo	20°	33°	Huitzilac 11° 21°	Tlaquitenango 22° 35°
Cuautla	17°	30°	Ayala	21°	31°	Tetela del Volcán 11° 22°	Jojutla 21° 34°
Jiutepec	18°	31°	Huitzilac	11°	21°	Totolapan 13° 24°	Axochiapan 21° 34°
Temixco	17°	33°	Tepoztlán	16°	29°	Ocuituco 13° 25°	Zacatepec 19° 30°
Tlaltizapán	20°	32°	Zacualpan	15°	26°		
Axochiapan	21°	34°	Tlalquitenango	22°	35°		
Cuernavaca	15°	29°	Puente de Ixtla	20°	34°		
Jojutla	21°	34°					



CALIDAD DEL AIRE

ÍNDICE AIRE Y SALUD	NIVEL DE RIESGO ASOCIADO	RECOMENDACIONES	
		GRUPOS SENSIBLES	PARA TODA LA POBLACIÓN
<p>Palacio Municipal Cuautla, Cuautla, Morelos, Mexico</p> <p>57 😊 Moderate</p> <p>updated 3 hours ago (Sunday 2:00 PM)</p> <p>PM_{2.5} 25 34 PM₁₀ 6 54 O₃ 57 66 NO₂ 0 4</p>	<p>Moderado</p> <p>Las personas sensibles pueden experimentar síntomas respiratorios (asmáticos), posible agravamiento de enfermedad pulmonar y cardiaca en personas con enfermedad cardiopulmonar y adultos mayores.</p>	<p>Considera reducir las actividades físicas vigorosas al aire libre.</p>	<p>Disfruta las actividades al aire libre.</p>



<http://ssm.gob.mx>



Servicios de Salud Morelos



@MorelosSalud

Callejón Borda N°3 Col. Centro C.P. 62000
Teléfono (777) 312 62 31 / 314 33 36 ext. 222

Calle Gómez Azcárate No. 205, Col. Lomas de la Selva
C.P. 62270, Cuernavaca, Morelos. Tel.: 777 102 25 56

INFORME DE MONITOREO EPIDEMIOLÓGICO

Fecha: 04/08/2024

Semanan°31

Coordinación de Vigilancia Epidemiológica

Fuente: Jurisdicciones Sanitarias del estado de Morelos.

JURISDICCION SANITARIA I:

- ☞ AL MOMENTO DE ESTE REPORTE Y COMO PARTE DEL SEGUIMIENTO A LOS CASOS DE IMPORTANCIA EPIDEMIOLOGICA **LA UIES ESTATAL NO HA RECIBIDO INFORME DE EVENTOS EXTRAORDINARIOS DE NOTIFICACION INMEDIATA** POR PARTE DE LA JURISDICCION SANITARIA DE:
- **TEMPERATURAS NATURALES EXTREMAS**

JURISDICCION SANITARIA II:

- ☞ AL MOMENTO DE ESTE REPORTE Y COMO PARTE DEL SEGUIMIENTO A LOS CASOS DE IMPORTANCIA EPIDEMIOLOGICA **LA UIES ESTATAL NO HA RECIBIDO INFORME DE EVENTOS EXTRAORDINARIOS DE NOTIFICACION INMEDIATA** POR PARTE DE LA JURISDICCION SANITARIA DE:
- **TEMPERATURAS NATURALES EXTREMAS**

JURISDICCION SANITARIA III:

- ☞ AL MOMENTO DE ESTE REPORTE Y COMO PARTE DEL SEGUIMIENTO A LOS CASOS DE IMPORTANCIA EPIDEMIOLOGICA **LA UIES ESTATAL NO HA RECIBIDO INFORME DE EVENTOS EXTRAORDINARIOS DE NOTIFICACION INMEDIATA** POR PARTE DE LA JURISDICCION SANITARIA DE:
- **TEMPERATURAS NATURALES EXTREMAS**



<http://ssm.gob.mx>



Servicios de Salud Morelos



@MorelosSalud

Callejón Borda N°3 Col. Centro C.P. 62000
Teléfono (777) 312 62 31 / 314 33 36 ext. 222

**Calle Gómez Azcárate No. 205, Col. Lomas de la Selva
C.P. 62270, Cuernavaca, Morelos. Tel.: 777 102 25 56**